



CONCORSO PUBBLICO CONGIUNTO, PER TITOLI ED ESAMI, PER LA COPERTURA DI N. 3 POSTI A TEMPO INDETERMINATO, NEL PROFILO PROFESSIONALE DI DIRIGENTE MEDICO DELLA DISCIPLINA DI MEDICINA D'EMERGENZA URGENZA DI CUI N. 1 POSTO PER LE ESIGENZE DELL'AZIENDA USL DI IMOLA, N. 1 POSTO PER LE ESIGENZE DELL'AZIENDA USL DI BOLOGNA E N. 1 POSTO PER LE ESIGENZE DELL'IRCCS AZIENDA OSPEDALIERO UNIVERSITARIA DI BOLOGNA POLICLINICO DI SANT'ORSOLA

(Indetto con determinazione N. 135 del 11/03/2026)

PROVA PRATICA N. 2

Il candidato commenti sinteticamente i reperti

M

ff

PROVA ESTRATA

< 0 - 1 (TUTTO) >

(D)

SUPINO

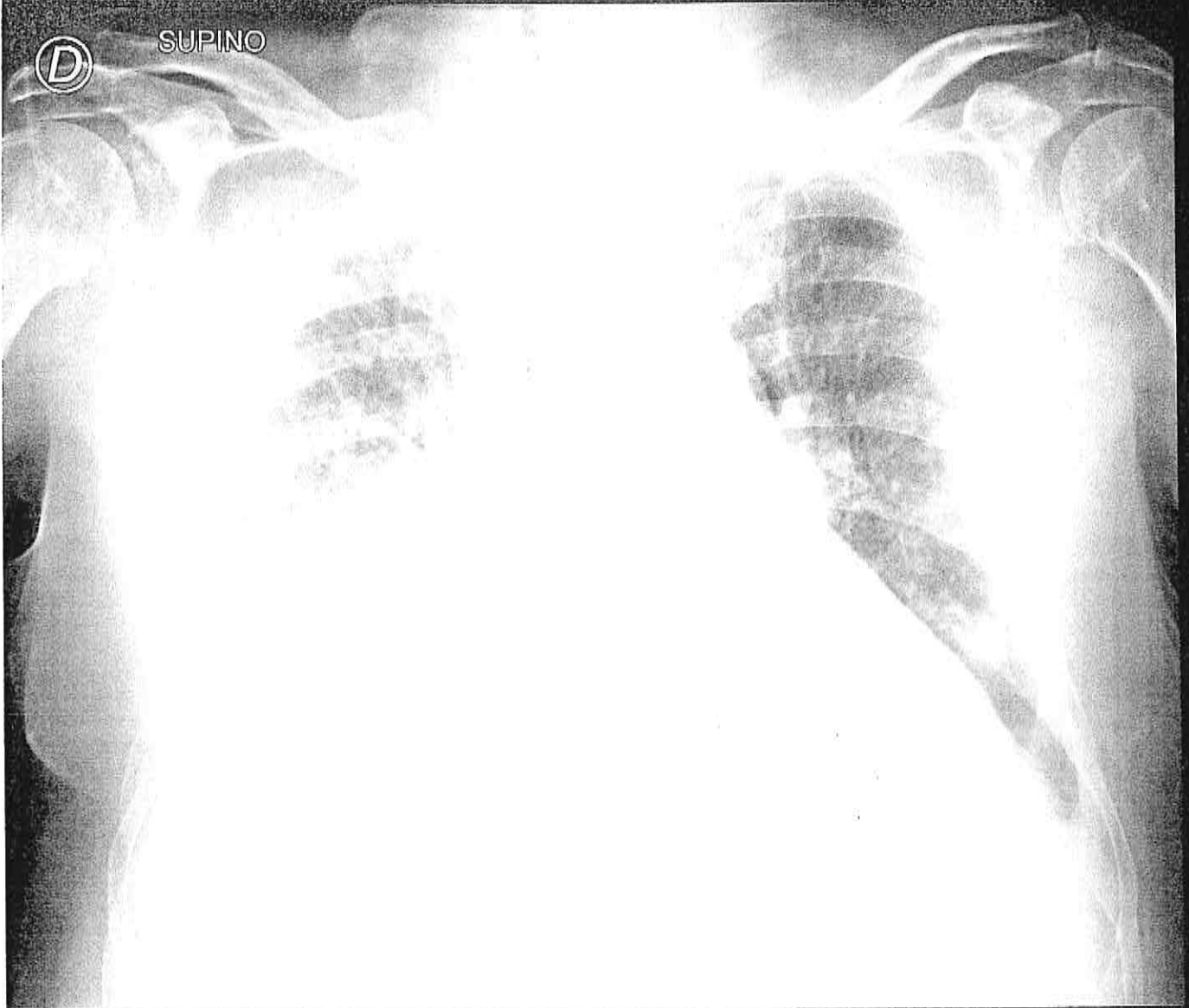

AN

PROVA PRATICA 2

PROVA STRAORDINARIA

U

EMEDU

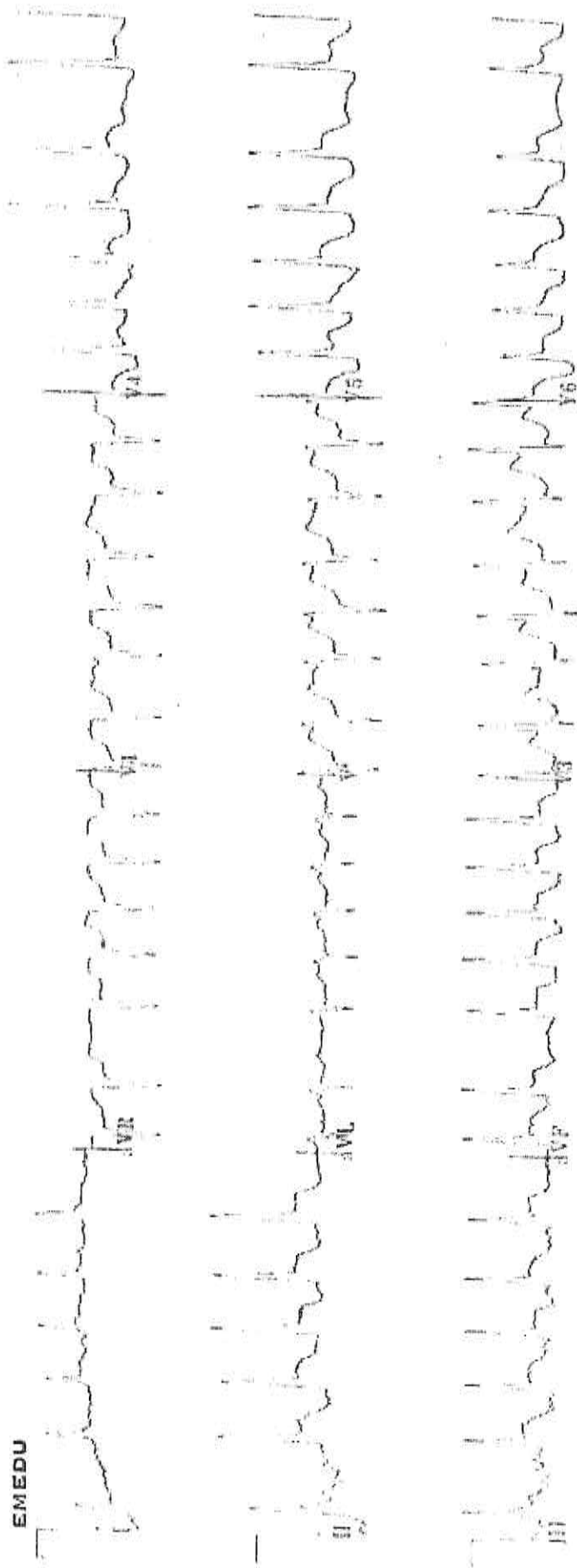

PROVA PRANIEA 2

1

(

↓

PROVA ENTORJA

Stato: VALIDATO
06/10/2007 05:37:44
Tipo campione:
Arterioso
Campione No.: 150
Paziente:
Sesso: S
Strumento:
Modello: GEM 3000
S/N: 18673

Misurati (37.0C)

pH	7.17	
pCO2	68	mmHg
pO2	41	mmHg
Na+	138	mmol,
K+	3.9	mmol,
Ca++	0.72	mmol,
Glu	182	mg/dl
Lat	1.0	mmol,
Hct	49	%

Parametri derivati

Ca++(7.4)	0.66	mmol,
HCO3-	24.8	mmol,
HCO3std	19.7	mmol,
TCO2	26.9	mmol,
BEecf	-3.7	mmol,
BE(B)	-5.3	mmol,
SO2c	61	%
THbc	15.2	g/dL
A-aDO2	24	mmHg
pA02	65	mmHg
paO2/pA02	0.63	
RI	0.6	

— Parametri inseriti.

Configurazione O2 e
Ventilatore:

%FIO2 21.0 %

PROVA FRATELLA 2

Prova estorta,

CONCORSO PUBBLICO CONGIUNTO, PER TITOLI ED ESAMI, PER LA COPERTURA DI N. 3 POSTI A TEMPO INDETERMINATO, NEL PROFILO PROFESSIONALE DI DIRIGENTE MEDICO DELLA DISCIPLINA DI MEDICINA D'EMERGENZA URGENZA DI CUI N. 1 POSTO PER LE ESIGENZE DELL'AZIENDA USL DI IMOLA, N. 1 POSTO PER LE ESIGENZE DELL'AZIENDA USL DI BOLOGNA E N. 1 POSTO PER LE ESIGENZE DELL'IRCCS AZIENDA OSPEDALIERO UNIVERSITARIA DI BOLOGNA POLICLINICO DI SANT'ORSOLA

(Indetto con determinazione N. 135 del 11/03/2026)

PROVA PRATICA N. 1

Il candidato commenti sinteticamente i reperti

21
Trova non estranea



[06/02/2025 13:57:16]

Resultat: 0

< 1 - 1 >

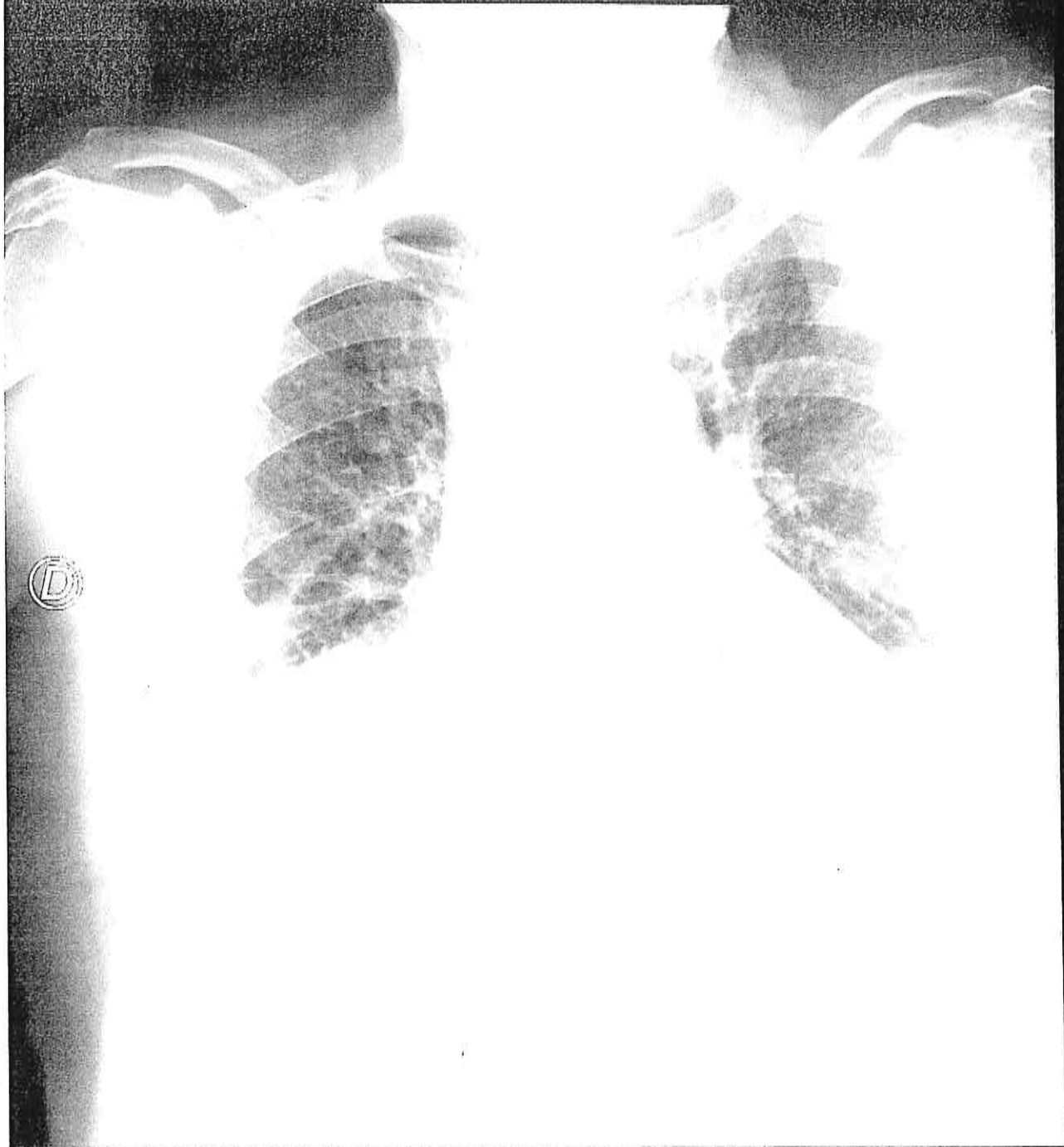

FICUA FRATERA 1

RZ

prova non estruata

(

)

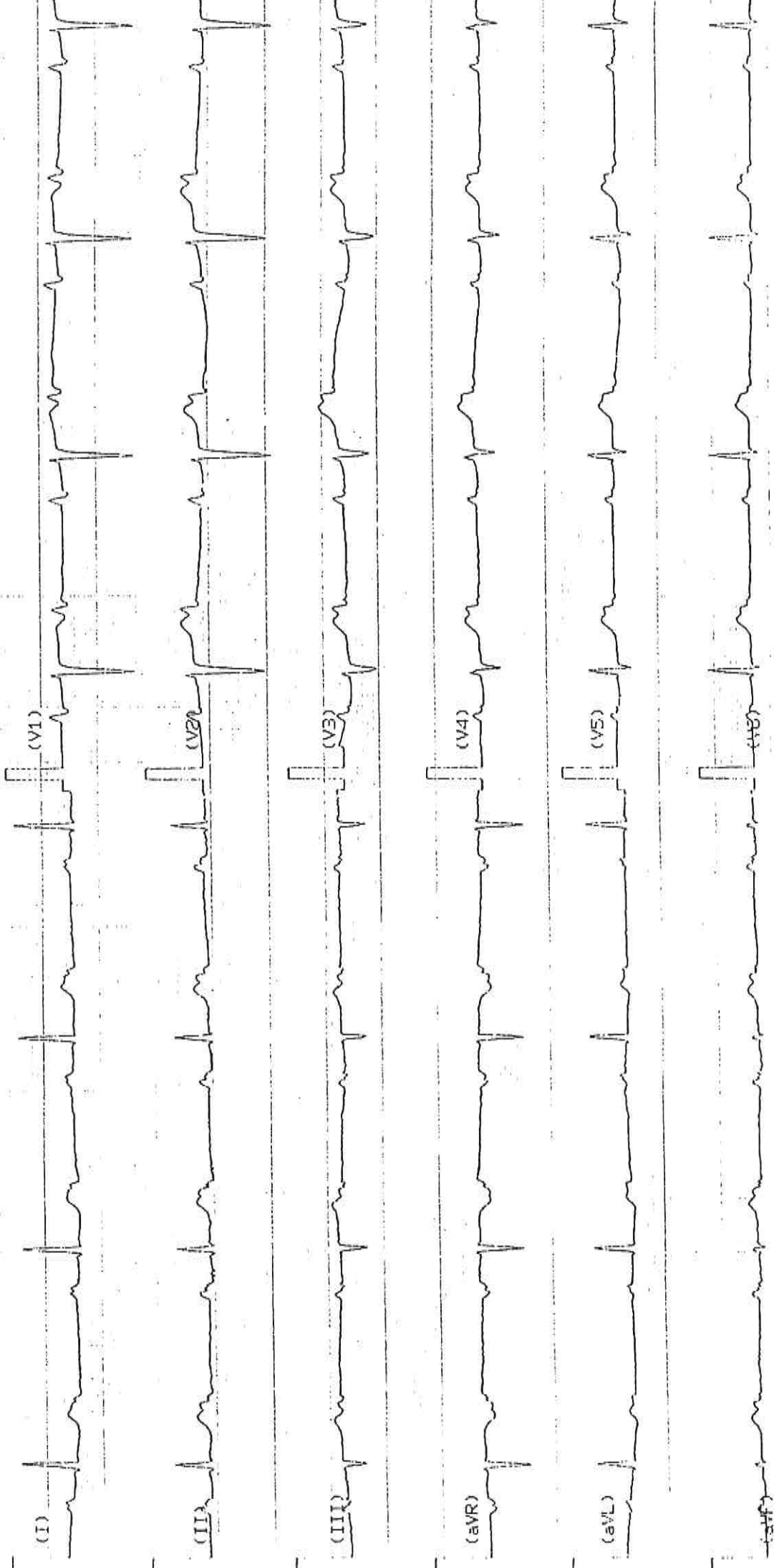

PROVA PRÁTICA 1

prova não estagiário

(

Stato: VALIDATO
 07/10/2007 18:52:49
 Tipo campione:
 Arterioso
 Campione No.: 175
 Paziente:
 Sesso: S
 Strumento:
 Modello: GEM 3000
 S./N.: 18673

21318

Misurati (37.0C)

pH	7.49	
pCO2	26	mmHg
pO2	110	mmHg
Na+	137	mmol,
K+	3.8	mmol,
Ca++	0.80	mmol,
Glu	103	mg/dl
Lat	0.4	mmol,
Hct	37	%

prova non eseguita

Parametri derivati

Ca++(7.4)	0.83	mmol,
HCO3-	19.8	mmol,
HCO3std	23.1	mmol,
TCO2	20.6	mmol,
BEecf	-3.5	mmol,
BE(B)	-2.4	mmol,
SO2c	99	%
THbc	11.5	g/dL
?A-aD02	-----	
?pA02	-----	
?pa02/pA02	-----	
?RI	-----	

- 11.0

PROVA PRATICA &

CONCORSO PUBBLICO CONGIUNTO, PER TITOLI ED ESAMI, PER LA COPERTURA DI N. 3 POSTI A TEMPO INDETERMINATO, NEL PROFILO PROFESSIONALE DI DIRIGENTE MEDICO DELLA DISCIPLINA DI MEDICINA D'EMERGENZA URGENZA DI CUI N. 1 POSTO PER LE ESIGENZE DELL'AZIENDA USL DI IMOLA, N. 1 POSTO PER LE ESIGENZE DELL'AZIENDA USL DI BOLOGNA E N. 1 POSTO PER LE ESIGENZE DELL'IRCCS AZIENDA OSPEDALIERO UNIVERSITARIA DI BOLOGNA POLICLINICO DI SANT'ORSOLA

(Indetto con determinazione N. 135 del 11/03/2026)

PROVA PRATICA N. 3

Il candidato commenti sinteticamente i reperti

Prova non estratta

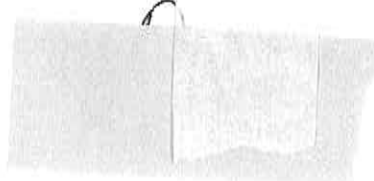



1.7.20

PROVA PRATICA 3

Prova non estratta

6

ACIDO-BASE 37.0 C

pH	7.607	
pCO ₂	51.8	mmHg
pO ₂	43.4	mmHg
HCO ₃ act	50.5	mmol/L
HCO ₃ std	50.0	mmol/L
BE(B)	25.0	mmol/L
BE(ecf)	29.1	mmol/L

CO-OSSIMETRIA

Hct	45	%
tHb	15.3	g/dL
sO ₂	82.8	%
FO ₂ Hb	81.2	%
FCOHb	1.6	%
FMetHb	0.3	%
FHHb	16.9	%

nBili <2 mg/dL

ELETTROLITI

Na	149.7	mmol/L
K	1.76	mmol/L
Ca	0.99	mmol/L
Ca (7.4)	1.08	mmol/L
Cl	88	mmol/L
AnGap	12.9	mmol/L

METABOLITI

Glu	210	mg/dL
Lac	3.26	mmol/L

Data nascita
Ubicazione

~~11/11/1991~~
1

PROVA PRATICA 3

Prova non esamina



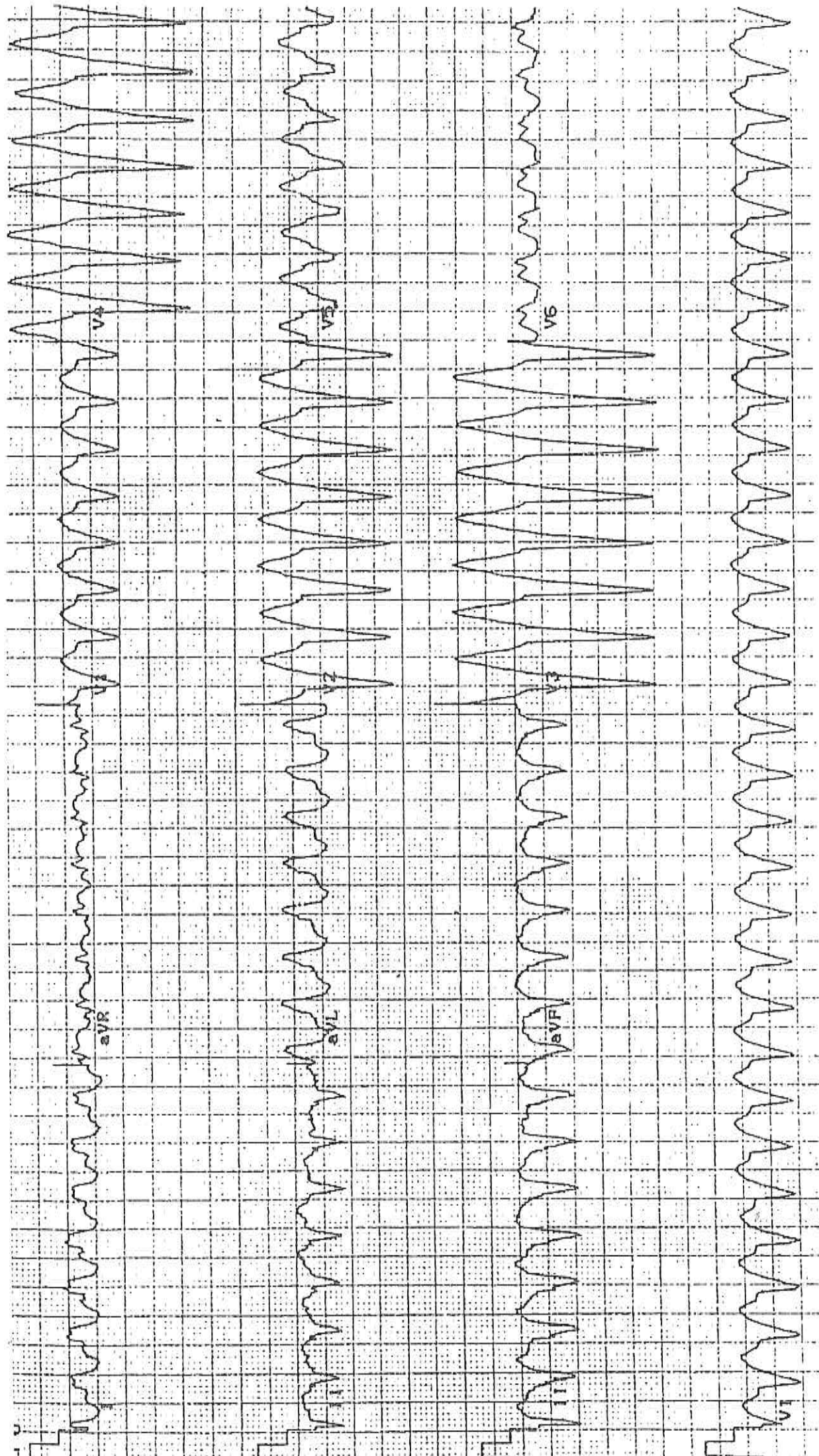

PROVA PRATICA 3

Prova non esatanti