

**CONCORSO PUBBLICO, PER TITOLI ED ESAMI,
PER LA COPERTURA DI N. 1 POSTO A TEMPO INDETERMINATO NEL PROFILO
PROFESSIONALE DI DIRIGENTE MEDICO
DELLA DISCIPLINA DI OTORINOLARINGOIATRIA**

per le esigenze, dell'Azienda USL di Imola

(indetto con determinazione del Direttore del Servizio Unico Metropolitano Amministrazione
Giuridica del Personale n. 337 del 28/04/2024)

TRACCE PROVE

PROVA SCRITTA

Prova scritta N.1:

Domanda 1 Il consenso informato in ORL e la responsabilità medica professionale alla luce della legge 219/2017;

Prova scritta N.2:

Domanda 1 Rischio d'infezione del sito chirurgico in ambito ORL

Prova scritta N.3:

Domanda 1 Esame otovestibolare: quando e perché

PROVA PRATICA

Prova pratica n. 1:

Valutazione e discussione del caso clinico (vedi immagine n. 1):

- Femmina
- 61 aa
- Ostruzione nasale bilaterale da anni
- Nota formazione polipoide in fossa nasale sinistra
- Precedentemente biopsia: frammento polipoide compatibile con polipo antro cornale

Prova pratica n. 2:

Valutazione e discussione del caso clinico (vedi immagine n. 2):

- Maschio
- 45 aa

- Comparsa di congestione nasale e fullness auricolare sinistro dopo recente viaggio in aereo con successiva otorrea sinistra
- Intrapresa terapia antibiotica Amoxicillina/Ac. Clav. 3 vv/die dopo visita medica
- Peggioramento clinico nella notte: stato soporoso, afasia e febbre.

Prova pratica n. 3:

Valutazione e discussione del caso clinico (vedi immagine n. 3):

- Maschio
- 64 aa
- Progressiva tumefazione cervicale destra, inizialmente non dolente, e poi comparsa di dolore e febbre
- Riferita sensazione amarognola in bocca

PROVA ORALE

- 1 Rinosettoplastica: close versus open
- 2 Sindrome di Minor
- 3 Sordità infantili
- 4 Accessi chirurgici al basicranio anteriore
- 5 Accessi chirurgici al basicranio laterale
- 6 Tiroplastiche
- 7 Riabilitazione vestibolare
- 8 Dispnea nel neonato
- 9 Complicanze ORL nella chirurgia del rachide cervicale
- 10 Granuloma colesterinico dell'osso temporale
- 11 Stenosi sottoglottiche
- 12 La rinomanometria

CRITERI DI VALUTAZIONE DELLE PROVE

Prova scritta

Immediatamente prima dell'inizio della prova d'esame la commissione, collegialmente, predisporrà una terna di prove d'esame, registrandole con numeri progressivi, tra cui sarà estratta quella oggetto d'esame, prefissando il tempo disponibile per i candidati per lo svolgimento della stessa. La prova che costituirà oggetto dell'esame sarà estratta da uno dei candidati.

La prova scritta consisterà in *"relazione su caso clinico simulato o su argomenti inerenti alla disciplina messa a concorso o soluzione di una serie di quesiti a risposta sintetica inerenti alla disciplina stessa"*. La prova consisterà nello svolgimento di un tema su argomenti inerenti alla disciplina a concorso e sarà volta in particolare, all'accertamento delle competenze e delle conoscenze specifiche della disciplina a concorso.

La commissione stabilisce di porre ai candidati 1 domanda per ciascuna prova e dare 40 righe di risposta, e valuterà le prove attribuendo un punteggio compreso tra 0 e 30 sulla base dei seguenti criteri:

- **aderenza al tema della prova sottoposta al candidato**
- **completezza nella trattazione dell'argomento,**
- **chiarezza espositiva intesa come proprietà di linguaggio e uso corretto della terminologia tecnico scientifica propria della materia;**
- **capacità di sintesi**
- **capacità di sviluppare le conoscenze tecnico scientifiche articolando, in maniera logica e propria il tema sottoposto al candidato.**

Nel caso di valutazioni differenti da parte dei commissari, il punteggio attribuito sarà dato dalla media aritmetica dei voti attribuiti dai singoli componenti. Il giudizio è formulato sulla prova complessiva.

Ai sensi dell'art. 14, 1° comma, del D.P.R. 483/97, il superamento della prova scritta è subordinato al raggiungimento di una valutazione di sufficienza, pari ad almeno 21/30.

Prova pratica

Immediatamente prima dell'espletamento della prova, la commissione collegialmente, stabilirà le modalità di svolgimento ed i contenuti dell'esame, predisponendo una terna di prove, tra le quali uno dei partecipanti procederà ad estrarre quella oggetto d'esame.

La prova verterà su *“tecniche e manualità peculiari della disciplina messa a concorso. La prova pratica deve comunque essere anche illustrata schematicamente per iscritto”* e sarà volta in particolare, all'accertamento delle competenze e delle conoscenze della disciplina a concorso.

La commissione stabilisce di porre ai candidati n. 1 caso per ciascuna prova e dare 15 righe di risposta.

Le prove saranno valutate dalla commissione, la quale attribuirà a ciascun partecipante un voto compreso tra 0 e 30 sulla base dei seguenti criteri:

- **correttezza e completezza della prova**
- **grado di pertinenza dei contenuti**
- **precisione e livello di conoscenza**
- **ordine logico e proprietà terminologica**
- **orientamento diagnostico e terapeutico**
- **capacità di sintesi e chiarezza espositiva**

I punteggi saranno attribuiti con voti palesi e, nel caso di valutazioni differenti, il punteggio dell'esame sarà quello risultante dalla media dei voti espressi dai commissari.

Ai sensi dell'art. 14, 1° comma, del D.P.R. 483/97, il superamento della prova pratica è subordinato al raggiungimento di una valutazione di sufficienza, pari ad almeno 21/30.

Prova orale

L'esame verterà *“sulle materie inerenti alla disciplina a concorso nonché sui compiti connessi alla funzione da conferire”* e si svolgerà alla presenza dell'intera commissione ed in un locale aperto al pubblico.

Immediatamente prima dell'inizio della prova, la commissione, collegialmente, predisporrà diversi quesiti di pari difficoltà, inerenti alla disciplina a concorso ed ai compiti connessi alle funzioni da conferire, in numero superiore a quello dei concorrenti ammessi a sostenere l'esame.

Ciascun candidato estrarrà personalmente il quesito che costituirà oggetto della prova cui sarà sottoposto.

Al termine di ogni prova la commissione attribuirà un punteggio compreso tra 0 e 20 sulla base **della correttezza della risposta, della completezza e della chiarezza dell'esposizione, nonché della capacità di sintesi e della padronanza dell'argomento dimostrate dal concorrente nel corso dell'esame**. Nel caso di valutazioni differenti da parte dei commissari, il punteggio attribuito sarà dato dalla media aritmetica dei voti attribuiti dai singoli componenti.

Ai sensi dell'art. 14, 2° comma, del D.P.R. 483/97, il superamento della prova orale è subordinato al raggiungimento di una valutazione di sufficienza, pari ad almeno 14/20.

IDV - IMAIOS DICOM Viewer

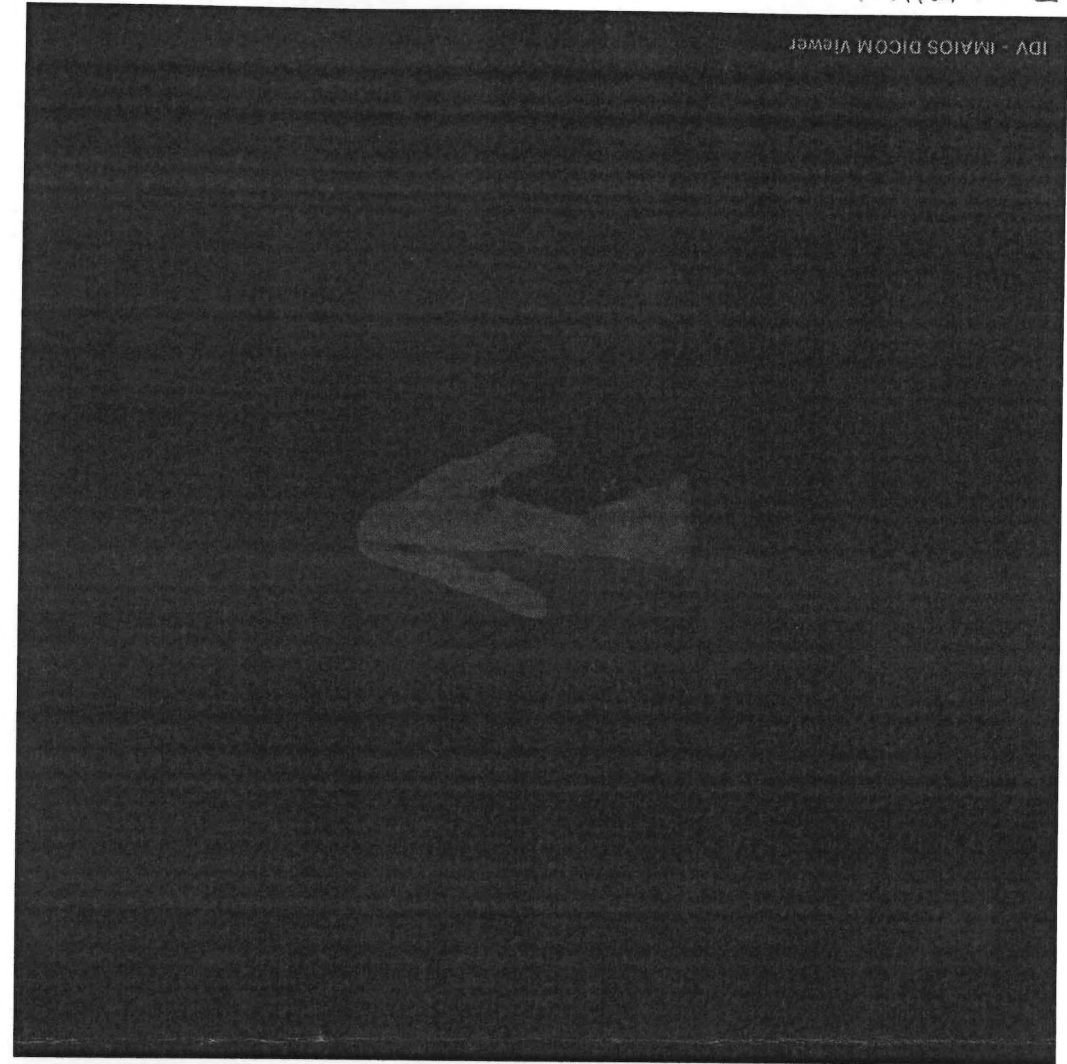

Prova Prática N°-2

IDV - JMAIOS DICOM Viewer

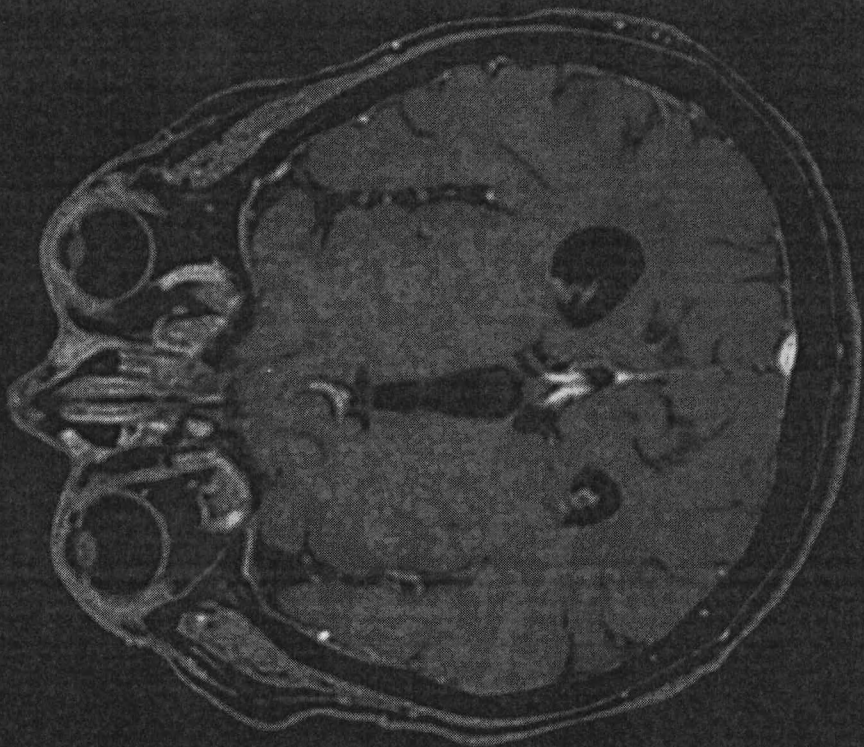

Pront Proties N-2



IDV - IMAIOS DICOM Viewer

