SERVIZIO SANITARIO REGIONALE
EMILIA-ROMAGNA
Azienda Unità Sanitaria Locale di Imola
Viale Amendola n.2 - 40026 Imola (BO)

U.O. PATRIMONIO E TECNOLOGIE IMPIANTISTICHE
Piazzale Giovanni dalle Bande Nere 11 - 40026 Imola (BO)
Tel. 0542 604425 - Fax 0542 604455 - email uat@ausl.imola.bo.it

PROGETTO ESECUTIVO RELATIVO ALLA REALIZZAZIONE DEL NUOVO PUNTO PRELIEVI PRESSO LA CASA DELLA SALUTE DI MEDICINA SITO IN VIA SAFFI, 1 (NCEU fg.162, mapp. 151, sub. 9)

Oggetto elaborato

PROGETTO ESECUTIVO:

PLANIMETRIA IMPIANTO ELETTRICO

Planimetria

il Direttore Generale	il Direttore Sanitario	il Direttore Amministrativo	il Direttore U.O.P.T.I.
Dott. A. Rossi	Dott. A. Neri	Dott.ssa M.T. Donattini	Dott. Ing. D. A. Faiello

Elaborato	Ufficio di progettazione:	Ufficio Direzione Lavori:
E.01		

Progetto/attività n.	gara n.	direzione lavori n.	Scala	Data
P/02/19			1:50	Febbraio 2019

revisione 1	data	revisione 5	data
revisione 2	data	revisione 6	data
revisione 3	data	revisione 7	data
revisione 4	data	revisione 8	data

\\srv01ucs01e\ARCHIVIO_UOPTI_SERVER\Ti_progetti\elvir2017\P2019_Med_AVB_PROG\Progetti\Esec_Prod\

SEGNI GRAFICI ELETTRICI

- kWh — Gruppo misure. Quadro elettrico.
- Punto luce a soffitto e parete, corpo in policarbonato, sorgenti luminose a LED
- 200 lm — Plafoniera autonoma di emergenza: tipo SE; 3h; LED; 200 lumen
- SA 400 lm — Plafoniera autonoma di emergenza: tipo SA; 3h; LED; 400 lumen
- 33W LED — Plafoniera con tubi 33 W a LED
- Interruttore con microlampada. Interruttore bipolare. Pulsante per rele'
- Interruttore. Invertitore. Deviatore
- PE CEE — Posto citofonico o video-citofonico esterno ed interno
- Presa 2P+T; 10-16A. Presa tipo "Shuko"
- 16A — Presa 2P+T; 10-16A protetta da magnetotermico da 16A
- TP TV RJ — Presa telefonica. Presa televisiva. Presa RJ45 (dati e telefonia)
- 29W DARK — Plafoniera con sorgente luminosa a LED; 29W con ottica antiriflesso (Dark Light; adatta per uso videoterminale). Alimentazione elettrica
- Collettore Ambulatorio (nodo di terra). Dispersore. Collettore di terra.
- TAC. — Pulsante a tirante "chiamata soccorso". Allarme acustico-luminoso "chiamata soccorso" e relativo tacitamento. Scatola di derivazione
- Tiro — Tiro porta. Ronzatore. Campanello. Pulsante "porta nome"

NOTE

L'impianto elettrico verrà derivato da quello esistente nelle altre zone dell'edificio, prendendo alimentazione dal vicino armadio Generale, precisamente da un interruttore dedicato già cablato (magnetotermico differenziale da 25 A; 4P; regolabile).

La rete dati verrà derivata da un armadio rack esistente, cablando un nuovo patch panel da 24 prese RJ45 ed un nuovo switch Catalyst 2960.

La linea di alimentazione verrà portata ai locali mediante una canala metallica 300x75 mm dotata di coperchio e setti separatori (porterà sia la linea elettrica che gli impianti speciali); essa partirà dall'armadio Generale già nominato. Si avrà cura, nel fissaggio della canala alla parete REI di schiena all'armadio stesso, di utilizzare dei tasselli metallici.

La rete telefonica verrà derivata da quella esistente nelle altre zone dell'edificio.

Nodo Equipotenziale N1

1x2,5 mmq	1	Prese
1x2,5 mmq	2	Prese
1x2,5 mmq	3	Prese
1x2,5 mmq	4	Prese
1x2,5 mmq	5	Prese
1x2,5 mmq	6	Prese
1x6 mmq	7	Lavandino
1x6 mmq	8	Infisso Finestra (se metallico)
1x6 mmq	9	Al Collettore GENERALE

Nodo Equipotenziale N2

1x2,5 mmq	1	Prese 1
1x2,5 mmq	2	Prese 2
1x2,5 mmq	3	Prese
1x6 mmq	4	Infisso Finestra (se metallico)
1x6 mmq	5	Lavandino
1x6 mmq	6	Al Collettore GENERALE

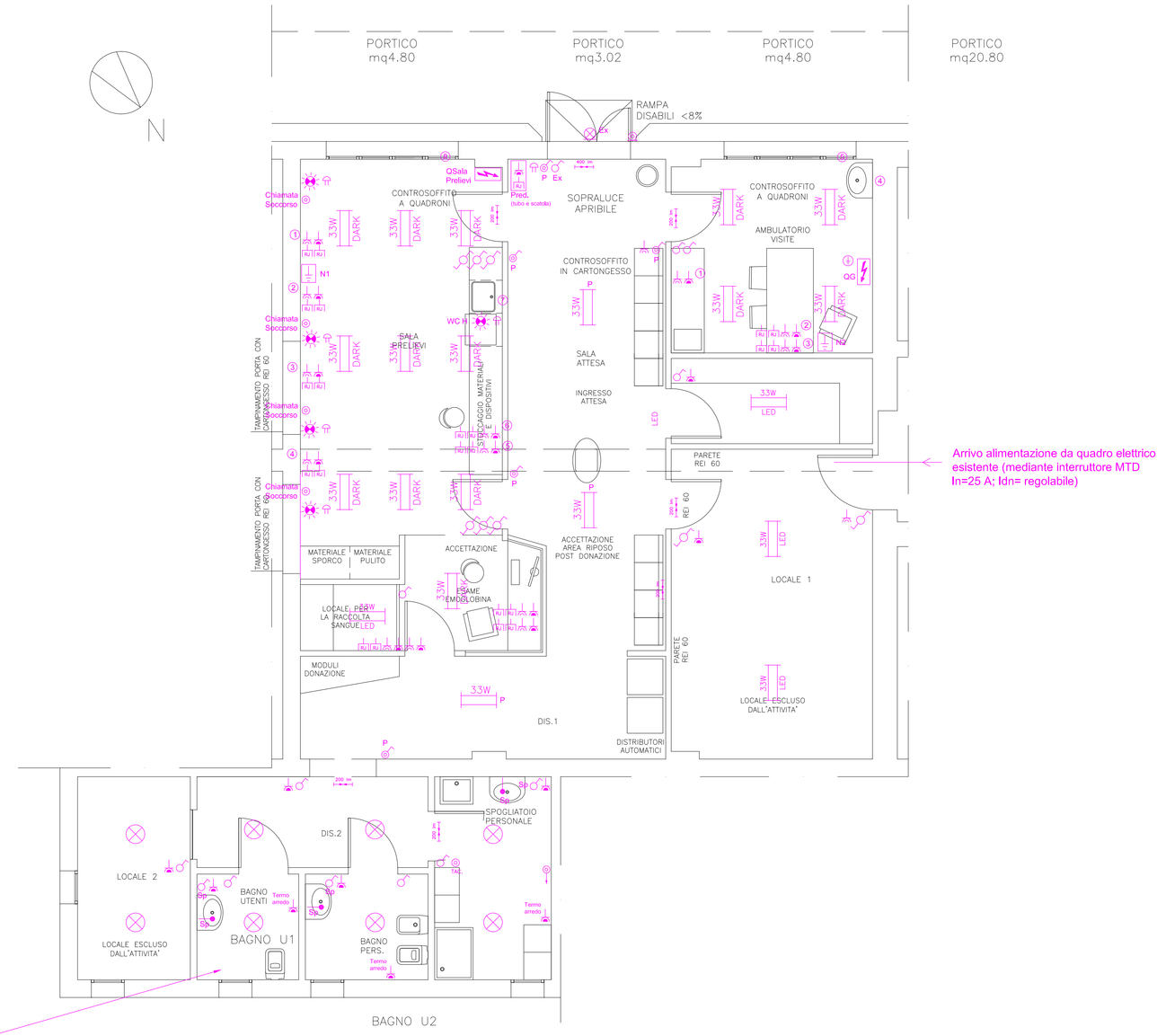

Zone di rispetto nei bagni

..\..\..\Lavori\Commesse 2017\111701 Ambulatori Comune Medicina - Prod\Variazioni ottobre 2018\img7.jpg

PIANO TERRA

NOTA

Nello schema dei collettori è riportato il collegamento tra la barra di terra e l'elemento visto in planimetria mediante la numerazione dedicata.
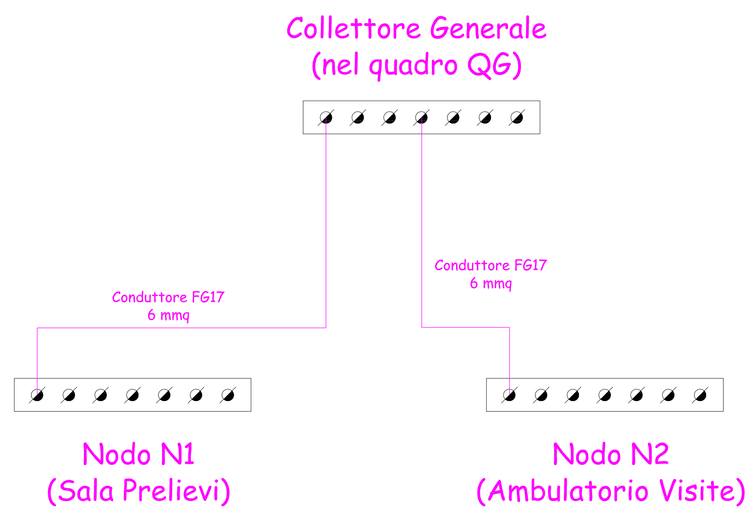
Schema connessione collettori